



COLEGIO
MAYOR
— TOBALABA —

PLAN DE GESTIÓN CONVIVENCIA ESCOLAR COLEGIO MAYOR TOBALABA

2023

INTRODUCCIÓN

De acuerdo con la definición dada en la Ley 20.536 sobre Violencia Escolar, se entiende la Convivencia Escolar como “la coexistencia pacífica de los miembros de la comunidad educativa, que supone una interrelación positiva entre ellos y permite el adecuado cumplimiento de los objetivos educativos en un clima que propicia el desarrollo integral de los estudiantes” (Ministerio de Educación, 2011). De igual forma el MINEDUC señala que “la convivencia escolar es un aprendizaje: se enseña, se aprende y se expresa en distintos espacios formativos; el aula, las salidas a terreno, giras de estudio, los recreos, los talleres, los actos ceremoniales, la biblioteca; así como también en los espacios de participación: los Consejos Escolares, los Centros de Padres, Centros de Estudiantes, Consejos de Profesores/as, Reuniones de Padres y Apoderados” .

El Colegio Mayor Tobalaba se plantea el desafío de formar cuya misión es formar niños, niñas y jóvenes responsables y autónomos, que, interesados en el contexto humano, social, cultural y científico de nuestro país y el mundo, sean honestos, solidarios, respetuosos de la diversidad en cualquiera de las formas en que ella se expresa, promotores de una sana convivencia, firme en sus convicciones y amable con las personas, y que demuestren un alto compromiso con la sociedad y el desarrollo sustentable; asimismo, son capaces de analizar, evaluar y cuestionar sistemáticamente distintas situaciones, así como comunicarse e interactuar de manera flexible con su entorno, proponiendo diversas y pertinentes alternativas para enfrentar individual y colaborativamente los desafíos de su vida.

Dichos objetivos nos involucran a todos como actores educativos. Por ello es anhelado que los profesores, padres y apoderados y estudiantes puedan reflexionar críticamente sobre la convivencia escolar, otorgando oportunidad de plantearse cuáles son sus responsabilidades y la participación que les compete en la construcción de un ambiente escolar que propicie el aprendizaje de nuestros estudiantes.

DIAGNÓSTICO

La pandemia del COVID-19 ha empujado abruptamente a la comunidad educativa a vivir su vida diaria online, lo que desafía a escuelas y colegios a lo largo del país a reforzar la búsqueda y provisión de mecanismos y estrategias de fortalecimiento de la convivencia escolar. Este aspecto es fundamental para asegurar la contención de los jóvenes, sus familias y funcionarios del establecimiento, a la vez que se generan habilidades para la construcción de vínculos personales positivos, tanto en este periodo de cuarentenas, como en el ansiado horizonte de retomar la normalidad en términos de socialización.

Frente a lo previamente descrito, es oportuno recordar que las unidades educativas no son únicamente instancias productoras de conocimiento, sino que representan espacios en los que se ofrece a las personas su "sentido del lugar, valor e identidad a través de representaciones, relaciones sociales, cualidades particulares y valores que presuponen historias y modos de estar en el mundo" (Giroux, 1992, pág. 77) . Esta autoconciencia institucional es reconocida por El Colegio Mayor Tobalaba a través de las acciones descritas en los niveles estratégicos del Proyecto Educativo Institucional (PEI) y en las labores declaradas en el Plan de Mejoramiento Educativo (PME), las cuales brindan herramientas apropiadas para el satisfactorio desarrollo de actividades pedagógicas y formativas con la flexibilidad necesaria para adaptarse a un escenario que muta rápidamente.

El área de convivencia escolar responde a estas nuevas necesidades privilegiando el uso de soluciones digitales para sustentar un entorno de aprendizaje adecuado junto a un sano clima psicoemocional, ofreciendo herramientas de contención a los estudiantes, apoderados y funcionarios, así como el reforzamiento de la construcción de vínculos personales positivos en entornos seguros.

La metodología de la propuesta y sus acciones, buscan apoyar a todos los integrantes de la comunidad escolar a reconocer sus emociones, promover la comunicación con los pares y la práctica de valores a partir de la empatía, como una forma de paliar las afectaciones propias del aislamiento tales como el aislamiento social y las ansias de adaptación a un entorno incierto.

CONSIDERACIONES FUNDANTES

Además de lo previamente señalado, el Plan de Gestión de Convivencia Escolar del Colegio Mayor Tobalaba integra las distintas indicaciones, orientaciones y normativas emitidas en relación con y propiciar la conformación de una comunidad educativa activa, respetuosa de la diversidad, inclusiva y socialmente responsable en el ejercicio de la ciudadanía y el fortalecimiento de la democracia (Ministerio de Educación, 2015).

De esta forma, en este escenario sanitario la construcción del plan se enmarca en las siguientes premisas ¹:

- I. En primer lugar, se expresa la necesidad de observar, analizar y pensar cómo abordar la convivencia en la distancia, pero más aún proyectar qué necesidades tendrán docentes, estudiantes, apoderados y asistentes de la educación al minuto del regreso a las escuelas y liceos.
- II. Levantar focos de acciones en coherencia tanto con las características de gestión de la unidad educativa, como de las actuales circunstancias.
- III. Construir actividades más integradoras (considerar los planes por normativa y estrategias de trabajo como PEI / PME, por ejemplo).
- IV. Se evalúan las acciones no realizadas el año anterior, con el fin de ver su pertinencia, en caso de que su no realización fuera producto de problemas externos. Toda mirada debe apuntar a lo que es posible cumplir en las condiciones actuales de trabajo.

Así mismo, los ejes y acciones mencionadas en el plan guardan estrecha relación con el cuadro normativo vigente:



LEY N° 20.536 Sobre violencia escolar establece que los establecimientos educacionales con Reconocimiento Oficial deben contar con un plan cuyo propósito es orientar a las comunidades educativas en el desarrollo de estrategias para promover el buen trato, el respeto, y prevenir cualquier tipo de manifestación de violencia entre sus integrantes.

¹ En julio de 2020, el Ministerio de Educación de Chile emitió un documento denominado “Orientaciones para elaboración y registro del PME en tiempos de crisis”, del cual se recogen una serie de recomendaciones que mejoran el seguimiento y flexibilidad de los documentos relacionados con los planes de mejora, tal como lo es el Plan de Gestión de Convivencia Escolar.



LEY N° 20.485 Sobre inclusión escolar tiene como principios la no discriminación arbitraria, promoviendo acciones de inclusión e integración en los establecimientos educacionales.

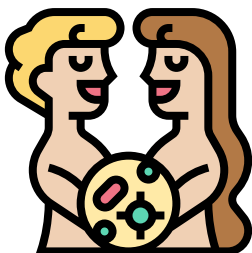

LEY N° 20.418 Sobre información, orientación y prestaciones en materia de regulación de la fertilidad, se indica a los establecimientos educacionales reconocidos por el Estado que deben implementar un Programa de Educación Sexual en el nivel de enseñanza media.



LEY N° 20.536 De no discriminación establece la obligación del imperio del derecho cuando se comete un acto de discriminación arbitrario motivado por el origen étnico, condición socioeconómica, religión, opinión política, orientación sexual e identidad de género, entre otros.

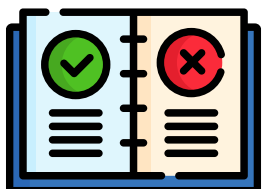

Circulares N° 0482 y 0860 Imparten instrucciones sobre reglamentos internos y establecen que los documentos normativos institucionales deben tener indicaciones específicas referidas al ámbito de la convivencia y buen trato.



Circular N° 0718 / 2018 Sobre derechos de niñas, niños y jóvenes trans establece como principios orientadores para todas las comunidades educativas los conceptos de dignidad del ser humano, interés superior del niño, niña y joven, la no discriminación arbitraria y la buena convivencia escolar.

Las mencionadas leyes, normativas y circulares, nos permiten determinar seis ejes de acción para enmarcar las distintas actividades consideradas en el Plan de Gestión de Convivencia Escolar.

1. **Educación emocional:** Busca potenciar el desarrollo de las competencias emocionales como elemento esencial del desarrollo humano, el objetivo es ofrecer herramientas para la vida y su finalidad es aumentar el bienestar personal y social.
2. **Vida Saludable:** Promueve el desarrollo de un conjunto de comportamientos o actitudes cotidianas, para mantener el cuerpo y mente de una manera adecuada tanto lo relacionado con la salud mental, la alimentación, la actividad física, la prevención de la salud, el trabajo, la relación con el medio ambiente y la actividad social.
3. **Participación y formación ciudadana:** Se despliegan acciones que promueven el desarrollo de habilidades y valores que permitan a los individuos participar, incidir y mejorar la vida de su grupo, su comunidad y su país.
4. **Inclusión y diversidad:** El propósito de este eje es desarrollar una sensibilidad positiva respecto de las características individuales de las personas y a sus diferencias, entendiendo que la discusión de estos temas no es un problema, sino una oportunidad para el enriquecimiento de la sociedad, a través de la activa participación en la vida familiar, en la educación y en el trabajo.
5. **Sexualidad y afectividad:** Aborda la sexualidad como una dimensión central del ser humano, presente a lo largo de su vida y como tal está influida por la interacción de factores biológicos, psicológicos, sociales, económicos, políticos, culturales, éticos, legales, históricos, religiosos, espirituales e intrínsecamente relacionados con el desarrollo afectivo.
6. **Seguimiento e Intervención:** Abarca todas las acciones y tareas de carácter profesional-administrativo tendientes a monitorear, prevenir e intervenir situaciones disruptivas y/o emergentes.

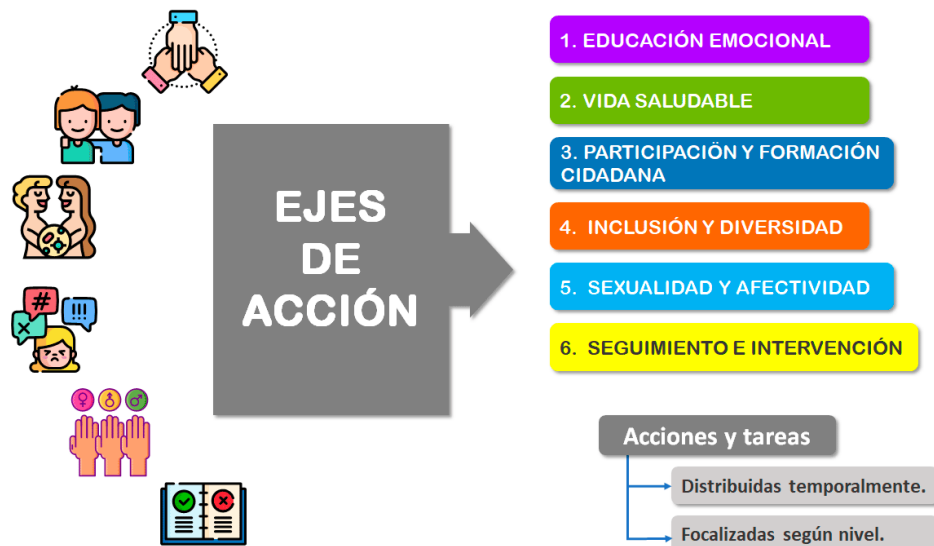

PLAN DE GESTIÓN

EJES	ACC.	TAREAS / ACT.	CURSOS	RECURSOS	FECHAS	RESP.	REPLICA	VERIF.	VINCULO
01 – EDUCACIÓN EMOCIONAL	Ruta de Aprendizaje	Herramientas Socioemocionales <ul style="list-style-type: none"> Reconocimiento y Comprensión Emocional Autorregulación Emocional Autoestima y Autoconcepto 	PG - 1° EGB	<ul style="list-style-type: none"> Conexión a internet. Computador. Software videochat 	03 - Mar / 04 - Abr	<ul style="list-style-type: none"> Equipo apoyo ciclo. Docente. Director convivencia. 	<ul style="list-style-type: none"> Estudiantes. Apoderados. 	<ul style="list-style-type: none"> Registro de asistencia. Material de Apoyo 	<ul style="list-style-type: none"> Plan Nacional Convivencia Escolar. (Ley sobre violencia escolar N° 20.536)
01 – EDUCACIÓN EMOCIONAL	Boletín informativo y/o charla	<ul style="list-style-type: none"> Regulación Emocional y Establecimiento de límites, normas en nuestros niños 	PG - 1° EGB	<ul style="list-style-type: none"> Conexión a internet. Computador. Software videochat 	04 - Abr	<ul style="list-style-type: none"> Equipo apoyo ciclo. Director convivencia. 	<ul style="list-style-type: none"> Estudiantes. Apoderados. 	<ul style="list-style-type: none"> Material audiovisual. Registro de visitas / asistencia / mails enviados. 	<ul style="list-style-type: none"> Plan Nacional Convivencia Escolar. (Ley sobre violencia escolar N° 20.536)
01 – EDUCACIÓN EMOCIONAL	Ruta de Aprendizaje	<ul style="list-style-type: none"> Conciencia Emocional y Gestión de Emociones 	2° - 6° EGB	<ul style="list-style-type: none"> Conexión a internet. Computador. Software videochat 	04 - Abr / 05 - May	<ul style="list-style-type: none"> Equipo apoyo ciclo. Docente. Director convivencia. 	<ul style="list-style-type: none"> Estudiantes. Apoderados. 	<ul style="list-style-type: none"> Registro de asistencia. Material de Apoyo 	<ul style="list-style-type: none"> Plan Nacional Convivencia Escolar. (Ley sobre violencia escolar N° 20.536)
01 – EDUCACIÓN EMOCIONAL	Ruta de Aprendizaje	<ul style="list-style-type: none"> Contención y educación emocional 	7º a IVº Medio	<ul style="list-style-type: none"> Conexión a internet. Computador. Software videochat 	06 - Jun	<ul style="list-style-type: none"> Equipo apoyo ciclo. Docente. Director convivencia. 	<ul style="list-style-type: none"> Estudiantes. Apoderados. 	<ul style="list-style-type: none"> Registro de asistencia. Material de Apoyo 	<ul style="list-style-type: none"> Plan Nacional Convivencia Escolar. (Ley sobre violencia escolar N° 20.536)
01 – EDUCACIÓN EMOCIONAL	Ruta de Aprendizaje	<ul style="list-style-type: none"> Autoconcepto y Autoestima: personal y escolar. 	2° - 6° EGB	<ul style="list-style-type: none"> Conexión a internet. Computador. Software videochat 	06 - Jun / 10 - Oct	<ul style="list-style-type: none"> Equipo apoyo ciclo. Docente. Director convivencia. 	<ul style="list-style-type: none"> Estudiantes. Apoderados. 	<ul style="list-style-type: none"> Registro de asistencia. Material de Apoyo 	<ul style="list-style-type: none"> Plan Nacional Convivencia Escolar. (Ley sobre violencia escolar N° 20.536)
01 – EDUCACIÓN EMOCIONAL	Ruta de Aprendizaje	<ul style="list-style-type: none"> Estrategias para promover espacios de contención personales y grupales. 	2° - 6° EGB	<ul style="list-style-type: none"> Conexión a internet. Computador. Software videochat 	08 - Ago	<ul style="list-style-type: none"> Equipo apoyo ciclo. Docente. Director convivencia. 	<ul style="list-style-type: none"> Estudiantes. Apoderados. 	<ul style="list-style-type: none"> Registro de asistencia. Material de Apoyo 	<ul style="list-style-type: none"> Plan Nacional Convivencia Escolar. (Ley sobre violencia escolar N° 20.536)

EJES	ACC.	TAREAS / ACT.	CURSOS	RECURSOS	FECHAS	RESP.	REPLICA	VERIF.	VINCULO
01 – EDUCACIÓN EMOCIONAL	Ruta de Aprendizaje	<ul style="list-style-type: none"> Vocacional 	7º a IVº Medio	<ul style="list-style-type: none"> Conexión a internet. Computador. Software videochat 	08 - Ago / 10 - Sep	<ul style="list-style-type: none"> Equipo apoyo ciclo. Docente. Director convivencia. 	<ul style="list-style-type: none"> Estudiantes. Apoderados. 	<ul style="list-style-type: none"> Registro de asistencia. Material de Apoyo 	<ul style="list-style-type: none"> Plan Nacional Convivencia Escolar. (Ley sobre violencia escolar N° 20.536)
01 – EDUCACIÓN EMOCIONAL	Ruta de Aprendizaje	Familia: <ul style="list-style-type: none"> Orígenes. Tradiciones. Identidad. 	2º - 6º EGB	<ul style="list-style-type: none"> Conexión a internet. Computador. Software videochat 	09 - Sep	<ul style="list-style-type: none"> Equipo apoyo ciclo. Docente. Director convivencia. 	<ul style="list-style-type: none"> Estudiantes. Apoderados. 	<ul style="list-style-type: none"> Registro de asistencia. Material de Apoyo 	<ul style="list-style-type: none"> Plan Nacional Convivencia Escolar. (Ley sobre violencia escolar N° 20.536)
01 – EDUCACIÓN EMOCIONAL	Ruta de Aprendizaje	Relaciones Interpersonales: <ul style="list-style-type: none"> Desarrollo de habilidades sociales 	2º - 6º EGB	<ul style="list-style-type: none"> Conexión a internet. Computador. Software videochat 	10 - Oct	<ul style="list-style-type: none"> Equipo apoyo ciclo. Docente. Director convivencia. 	<ul style="list-style-type: none"> Estudiantes. Apoderados. 	<ul style="list-style-type: none"> Registro de asistencia. Material de Apoyo 	<ul style="list-style-type: none"> Plan Nacional Convivencia Escolar. (Ley sobre violencia escolar N° 20.536)
01 – EDUCACIÓN EMOCIONAL	Ruta de Aprendizaje	<ul style="list-style-type: none"> Habilidades Interpersonales e Intrapersonales 	7º a IVº Medio	<ul style="list-style-type: none"> Conexión a internet. Computador. Software videochat 	11 - Nov	<ul style="list-style-type: none"> Equipo apoyo ciclo. Docente. Director convivencia. 	<ul style="list-style-type: none"> Estudiantes. Apoderados. 	<ul style="list-style-type: none"> Registro de asistencia. Material de Apoyo 	<ul style="list-style-type: none"> Plan Nacional Convivencia Escolar. (Ley sobre violencia escolar N° 20.536)
01 – EDUCACIÓN EMOCIONAL	Espacio virtual Convivencia Escolar y Orientación (Carpeta Mi Mayor)	CAPSULA: <ul style="list-style-type: none"> Estrategias de resolución de conflictos. 	PG - IVº EM	<ul style="list-style-type: none"> Conexión a internet. Computador. Software videochat 	5 - Abr / 12 - Dic (fecha tentativa)	<ul style="list-style-type: none"> Equipo apoyo ciclo. Docente. Director convivencia. 	<ul style="list-style-type: none"> Estudiantes. Apoderados. 	<ul style="list-style-type: none"> Material audiovisual. Registro de visitas / asistencia /mails enviados. 	<ul style="list-style-type: none"> Plan Nacional Convivencia Escolar. (Ley sobre violencia escolar N° 20.536)
01 – EDUCACIÓN EMOCIONAL	Taller / Seminario	<ul style="list-style-type: none"> Disciplina positiva. 	PG - 2º EGB	<ul style="list-style-type: none"> Conexión a internet. Computador. Software videochat 	6 - Abr / 12 - Dic (fecha tentativa)	<ul style="list-style-type: none"> Equipo apoyo ciclo. Docente. Director convivencia. 	<ul style="list-style-type: none"> Apoderados. 	<ul style="list-style-type: none"> Registro de asistencia. Material de Apoyo 	<ul style="list-style-type: none"> Plan Nacional Convivencia Escolar. (Ley sobre violencia escolar N° 20.536)
02 - VIDA SALUDABLE	Ruta de Aprendizaje	<ul style="list-style-type: none"> Competencias para la Vida y mi Bienestar 	2º - 6º EGB	<ul style="list-style-type: none"> Conexión a internet. Computador. Software videochat 	04 - Abr	<ul style="list-style-type: none"> Equipo apoyo ciclo. Docente. Director convivencia. 	<ul style="list-style-type: none"> Estudiantes. Apoderados. 	<ul style="list-style-type: none"> Registro de asistencia. Material de Apoyo 	<ul style="list-style-type: none"> Plan Nacional Convivencia Escolar. (Ley sobre violencia escolar N° 20.536)



EJES	ACC.	TAREAS / ACT.	CURSOS	RECURSOS	FECHAS	RESP.	REPLICA	VERIF.	VINCULO
02 - VIDA SALUDABLE	Ruta de Aprendizaje	<ul style="list-style-type: none"> Estrategias para el desarrollo de autonomía según etapa del desarrollo. 	2° - 6° EGB	<ul style="list-style-type: none"> Conexión a internet. Computador. Software videochat 	04 - Abr / 11 - Nov.	<ul style="list-style-type: none"> Equipo apoyo ciclo. Docente. Director convivencia. 	<ul style="list-style-type: none"> Estudiantes. Apoderados. 	<ul style="list-style-type: none"> Registro de asistencia. Material de Apoyo 	<ul style="list-style-type: none"> Plan Nacional Convivencia Escolar. (Ley sobre violencia escolar N° 20.536)
02 - VIDA SALUDABLE	Ruta de Aprendizaje	<ul style="list-style-type: none"> Autocuidado y Manejo de Estrés 	2° - 6° EGB	<ul style="list-style-type: none"> Conexión a internet. Computador. Software videochat 	05 - May	<ul style="list-style-type: none"> Equipo apoyo ciclo. Docente. Director convivencia. 	<ul style="list-style-type: none"> Estudiantes. Apoderados. 	<ul style="list-style-type: none"> Registro de asistencia. Material de Apoyo 	<ul style="list-style-type: none"> Plan Nacional Convivencia Escolar. (Ley sobre violencia escolar N° 20.536)
02 - VIDA SALUDABLE	Ruta de Aprendizaje	Hábitos de vida saludable: <ul style="list-style-type: none"> Tips y manejo de estrés y ansiedad. 	7º a IV Medio	<ul style="list-style-type: none"> Conexión a internet. Computador. Software videochat 	05 - May	<ul style="list-style-type: none"> Equipo apoyo ciclo. Docente. Director convivencia. 	<ul style="list-style-type: none"> Estudiantes. Apoderados. 	<ul style="list-style-type: none"> Registro de asistencia. Material de Apoyo 	<ul style="list-style-type: none"> Plan Nacional Convivencia Escolar. (Ley sobre violencia escolar N° 20.536)
02 - VIDA SALUDABLE	Ruta de Aprendizaje	<ul style="list-style-type: none"> Análisis de Encuesta Nacional sobre consumo de drogas y/o alcohol en adolescentes 	7º a IV Medio	<ul style="list-style-type: none"> Conexión a internet. Computador. Software videochat 	05 - May	<ul style="list-style-type: none"> Equipo apoyo ciclo. Docente. Director convivencia. 	<ul style="list-style-type: none"> Estudiantes. Apoderados. 	<ul style="list-style-type: none"> Registro de asistencia. Material de Apoyo 	<ul style="list-style-type: none"> Plan Nacional Convivencia Escolar. (Ley sobre violencia escolar N° 20.536)
02 - VIDA SALUDABLE	Boletín informativo y/o charla	<ul style="list-style-type: none"> Estrategias para desarrollar la autonomía de nuestros niños y niñas. Hábitos de estudio y consejos para la rutina diaria 	PG - 2° EGB	<ul style="list-style-type: none"> Conexión a internet. Computador. Software videochat 	05 - May / 06 - Junio	<ul style="list-style-type: none"> Equipo apoyo ciclo. Docente. Director convivencia. 	<ul style="list-style-type: none"> Estudiantes. Apoderados. 	<ul style="list-style-type: none"> Material audiovisual. Registro de visitas / asistencia /mails enviados. 	<ul style="list-style-type: none"> Plan Nacional Convivencia Escolar. (Ley sobre violencia escolar N° 20.536)
02 - VIDA SALUDABLE	Ruta de Aprendizaje	Autocuidado : <ul style="list-style-type: none"> hábitos de Higiene. Cuidemos Nuestro Cuerpo. Yo Aprendo a Decir No. Ciberseguridad. 	PG - 1° EGB	<ul style="list-style-type: none"> Conexión a internet. Computador. Software videochat 	05 - May / 06 - Junio	<ul style="list-style-type: none"> Equipo apoyo ciclo. Docente. Director convivencia. 	<ul style="list-style-type: none"> Estudiantes. Apoderados. 	<ul style="list-style-type: none"> Registro de asistencia. Material de Apoyo 	<ul style="list-style-type: none"> Plan Nacional Convivencia Escolar. (Ley sobre violencia escolar N° 20.536)
02 - VIDA SALUDABLE	Ruta de Aprendizaje	<ul style="list-style-type: none"> Prevención de conductas de riesgo 	2° - 6° EGB	<ul style="list-style-type: none"> Conexión a internet. Computador. Software videochat 	08 - Ago	<ul style="list-style-type: none"> Equipo apoyo ciclo. Docente. Director convivencia. 	<ul style="list-style-type: none"> Estudiantes. Apoderados. 	<ul style="list-style-type: none"> Registro de asistencia. Material de Apoyo 	<ul style="list-style-type: none"> Plan Nacional Convivencia Escolar. (Ley sobre violencia escolar N° 20.536)



EJES	ACC.	TAREAS / ACT.	CURSOS	RECURSOS	FECHAS	RESP.	REPLICA	VERIF.	VINCULO
02 - VIDA SALUDABLE	Espacio virtual Convivencia Escolar y Orientación (Carpeta Mi Mayor)	CAPSULA: • Manejo del estrés escolar.	PG - IV° EM	<ul style="list-style-type: none"> • Conexión a internet. • Computador. • Software videochat 	11 - Abr / 12 -Dic (fecha tentativa)	<ul style="list-style-type: none"> • Equipo apoyo ciclo. • Docente. • Director convivencia. 	<ul style="list-style-type: none"> • Estudiantes. • Apoderados. 	<ul style="list-style-type: none"> • Material audiovisual. • Registro de visitas / asistencia /mails enviados. 	<ul style="list-style-type: none"> • Plan Nacional Convivencia Escolar. (Ley sobre violencia escolar N° 20.536)
03 – FORMACIÓN Y PART. CIUDADANA	Taller / Seminario	<ul style="list-style-type: none"> • Taller de liderazgo para los integrantes del CE. (Universidad San Sebastián) 	PG - IV° EM	<ul style="list-style-type: none"> • Conexión a internet. • Computador. • Software videochat 	03 - Mar	<ul style="list-style-type: none"> • Equipo apoyo ciclo. • Docente. • Director convivencia. 	<ul style="list-style-type: none"> • Estudiantes. 	<ul style="list-style-type: none"> • Registro de asistencia. • Material de Apoyo 	<ul style="list-style-type: none"> • Plan Nacional Convivencia Escolar. (Ley sobre violencia escolar N° 20.536)
03 – FORMACIÓN Y PART. CIUDADANA	Ruta de Aprendizaje	<ul style="list-style-type: none"> • Sentido de Pertenencia Escolar: Convivencia Escolar. 	2° - 6° EGB	<ul style="list-style-type: none"> • Conexión a internet. • Computador. • Software videochat 	03 - Mar / 07- Jul	<ul style="list-style-type: none"> • Equipo apoyo ciclo. • Docente. • Director convivencia. 	<ul style="list-style-type: none"> • Estudiantes. • Apoderados. 	<ul style="list-style-type: none"> • Registro de asistencia. • Material de Apoyo 	<ul style="list-style-type: none"> • Plan Nacional Convivencia Escolar. (Ley sobre Violencia Escolar N° 20.536). • Plan Formación Ciudadana (Ley Formación Ciudadana N° 20.911).
03 – FORMACIÓN Y PART. CIUDADANA	Espacio virtual Convivencia Escolar y Orientación (Carpeta Mi Mayor)	CAPSULA: • Ciudadanía Digital en el S.XXI.: Orientada a la promoción de las nuevas formas de relacionarnos a través del mundo digital.	PG - IV° EM	<ul style="list-style-type: none"> • Conexión a internet. • Computador. • Software videochat 	03- Mar	<ul style="list-style-type: none"> • Director convivencia. 	<ul style="list-style-type: none"> • Estudiantes. • Apoderados. 	<ul style="list-style-type: none"> • Material audiovisual. • Registro de visitas / asistencia /mails enviados. 	<ul style="list-style-type: none"> • Plan Nacional Convivencia Escolar. (Ley sobre violencia escolar N° 20.536)
03 – FORMACIÓN Y PART. CIUDADANA	Ruta de Aprendizaje	<ul style="list-style-type: none"> • Promoción de la Convivencia a través de los nuevos medios de comunicación digital. 	2° - 6° EGB	<ul style="list-style-type: none"> • Conexión a internet. • Computador. • Software videochat 	04 - Abr	<ul style="list-style-type: none"> • Equipo apoyo ciclo. • Docente. • Director convivencia. 	<ul style="list-style-type: none"> • Estudiantes. • Apoderados. 	<ul style="list-style-type: none"> • Registro de asistencia. • Material de Apoyo 	<ul style="list-style-type: none"> • Plan Nacional Convivencia Escolar. (Ley sobre Violencia Escolar N° 20.536). • Plan Formación Ciudadana (Ley Formación Ciudadana N° 20.911).

EJES	ACC.	TAREAS / ACT.	CURSOS	RECURSOS	FECHAS	RESP.	REPLICA	VERIF.	VINCULO
03 – FORMACIÓN Y PART. CIUDADANA	Ruta de Aprendizaje	<ul style="list-style-type: none"> Sentido de Pertenencia 	7º a IVª Medio	<ul style="list-style-type: none"> Conexión a internet. Computador. Software videochat 	04 - Abr	<ul style="list-style-type: none"> Equipo apoyo ciclo. Docente. Director convivencia. 	<ul style="list-style-type: none"> Estudiantes. Apoderados. 	<ul style="list-style-type: none"> Registro de asistencia. Material de Apoyo 	<ul style="list-style-type: none"> Plan Nacional Convivencia Escolar. (Ley sobre Violencia Escolar N° 20.536). Plan Formación Ciudadana (Ley Formación Ciudadana N° 20.911).
03 – FORMACIÓN Y PART. CIUDADANA	Centro de estudiantes como espacio de participación	<ul style="list-style-type: none"> Apoyo al CE para el desarrollo de las elecciones. 	PG - IV° EM	<ul style="list-style-type: none"> Conexión a internet. Computador. Software videochat 	06 - Jul	<ul style="list-style-type: none"> Equipo apoyo ciclo. Director convivencia. 	<ul style="list-style-type: none"> Estudiantes. 	<ul style="list-style-type: none"> -Registro de asistencia 	<ul style="list-style-type: none"> Plan Nacional Convivencia Escolar. (Ley sobre violencia escolar N° 20.536)
03 – FORMACIÓN Y PART. CIUDADANA	Ruta de Aprendizaje	<ul style="list-style-type: none"> Ciudadanía Digital 	7º a IVª Medio	<ul style="list-style-type: none"> Conexión a internet. Computador. Software videochat 	07 - Jul	<ul style="list-style-type: none"> Equipo apoyo ciclo. Docente. Director convivencia. 	<ul style="list-style-type: none"> Estudiantes. Apoderados. 	<ul style="list-style-type: none"> Registro de asistencia. Material de Apoyo 	<ul style="list-style-type: none"> Plan Nacional Convivencia Escolar. (Ley sobre Violencia Escolar N° 20.536). Plan Formación Ciudadana (Ley Formación Ciudadana N° 20.911).
03 – FORMACIÓN Y PART. CIUDADANA	Ruta de Aprendizaje	<ul style="list-style-type: none"> Ciudadanía digital y uso Responsable de Tecnologías. Yo y mi Entorno Convivimos en Armonía El valor de la Responsabilidad Inserción Escolar (sentido de pertenencia) 	PG - 1° EGB	<ul style="list-style-type: none"> Conexión a internet. Computador. Software videochat 	07 - Jul / 08 - Ago	<ul style="list-style-type: none"> Equipo apoyo ciclo. Docente. Director convivencia. 	<ul style="list-style-type: none"> Estudiantes. Apoderados. 	<ul style="list-style-type: none"> Registro de asistencia. Material de Apoyo 	<ul style="list-style-type: none"> Plan Nacional Convivencia Escolar. (Ley sobre violencia escolar N° 20.536)
03 – FORMACIÓN Y PART. CIUDADANA	Boletín informativo y/o charla	<ul style="list-style-type: none"> Ciudadanía digital y uso Responsable de Tecnologías 	PG - 1° EGB	<ul style="list-style-type: none"> Conexión a internet. Computador. Software videochat 	08 - Ago	<ul style="list-style-type: none"> Equipo apoyo ciclo. Docente. Director convivencia. 	<ul style="list-style-type: none"> Estudiantes. Apoderados. 	<ul style="list-style-type: none"> Material audiovisual. Registro de visitas / asistencia / mails enviados. 	<ul style="list-style-type: none"> Plan Nacional Convivencia Escolar. (Ley sobre violencia escolar N° 20.536)

EJES	ACC.	TAREAS / ACT.	CURSOS	RECURSOS	FECHAS	RESP.	REPLICA	VERIF.	VINCULO
04 - INCLUSIÓN Y DIVERSIDAD	Ruta de Aprendizaje	<ul style="list-style-type: none"> Estereotipos y no discriminación 	7º a IVº Medio	<ul style="list-style-type: none"> Conexión a internet. Computador. Software videochat 	04 - Abr	<ul style="list-style-type: none"> Equipo apoyo ciclo. Docente. Director convivencia. 	<ul style="list-style-type: none"> Estudiantes. Apoderados. 	<ul style="list-style-type: none"> Registro de asistencia. Material de Apoyo 	<ul style="list-style-type: none"> Plan de Inclusión Escolar (Ley de Inclusión N° 20.845)
04 - INCLUSIÓN Y DIVERSIDAD	Taller / Seminario	<ul style="list-style-type: none"> Taller Psicoeducativo para padres en evaluación Diferenciada. 	PG - IVº EM	<ul style="list-style-type: none"> Conexión a internet. Computador. Software videochat 	04 - Abr / 12 -Dic (fecha tentativa)	<ul style="list-style-type: none"> Psicopedagogas. 	<ul style="list-style-type: none"> Apoderados. 	<ul style="list-style-type: none"> -Registro de asistencia 	<ul style="list-style-type: none"> Plan de Inclusión Escolar (Ley de Inclusión N° 20.845)
04 - INCLUSIÓN Y DIVERSIDAD	Ruta de Aprendizaje	<ul style="list-style-type: none"> Género: roles y estereotipos 	2º - 6º EGB	<ul style="list-style-type: none"> Conexión a internet. Computador. Software videochat 	06 - Jun	<ul style="list-style-type: none"> Equipo apoyo ciclo. Docente. Director convivencia. 	<ul style="list-style-type: none"> Estudiantes. Apoderados. 	<ul style="list-style-type: none"> Registro de asistencia. Material de Apoyo 	<ul style="list-style-type: none"> Plan de Inclusión Escolar (Ley de Inclusión N° 20.845)
04 - INCLUSIÓN Y DIVERSIDAD	Ruta de Aprendizaje	<ul style="list-style-type: none"> Enriqueciéndonos con nuestras diversas habilidades. 	2º - 6º EGB	<ul style="list-style-type: none"> Conexión a internet. Computador. Software videochat 	07 - Jul	<ul style="list-style-type: none"> Equipo apoyo ciclo. Docente. Director convivencia. 	<ul style="list-style-type: none"> Estudiantes. Apoderados. 	<ul style="list-style-type: none"> Registro de asistencia. Material de Apoyo 	<ul style="list-style-type: none"> Plan de Inclusión Escolar (Ley de Inclusión N° 20.845)
04 - INCLUSIÓN Y DIVERSIDAD	Ruta de Aprendizaje	<ul style="list-style-type: none"> Sensibilización en temáticas de Identidad y Género 	7º a IVº Medio	<ul style="list-style-type: none"> Conexión a internet. Computador. Software videochat 	08 - Ago	<ul style="list-style-type: none"> Equipo apoyo ciclo. Docente. Director convivencia. 	<ul style="list-style-type: none"> Estudiantes. Apoderados. 	<ul style="list-style-type: none"> Registro de asistencia. Material de Apoyo 	<ul style="list-style-type: none"> Plan de Inclusión Escolar (Ley de Inclusión N° 20.845)
04 - INCLUSIÓN Y DIVERSIDAD	Ruta de Aprendizaje	<ul style="list-style-type: none"> Bullying y Cyber Bullying 	2º - 6º EGB	<ul style="list-style-type: none"> Conexión a internet. Computador. Software videochat 	09 - Sep	<ul style="list-style-type: none"> Equipo apoyo ciclo. Docente. Director convivencia. 	<ul style="list-style-type: none"> Estudiantes. Apoderados. 	<ul style="list-style-type: none"> Registro de asistencia. Material de Apoyo 	<ul style="list-style-type: none"> Plan de Inclusión Escolar (Ley de Inclusión N° 20.845)
04 - INCLUSIÓN Y DIVERSIDAD	Ruta de Aprendizaje	<p>Relaciones interpersonales</p> <ul style="list-style-type: none"> Empatía. El Buen Trato. Diversidad en el Aula. Integración Igualitaria. 	PG -1º EGB	<ul style="list-style-type: none"> Conexión a internet. Computador. Software videochat 	09 - Sep / 10 - Oct	<ul style="list-style-type: none"> Equipo apoyo ciclo. Docente. Director convivencia. 	<ul style="list-style-type: none"> Estudiantes. Apoderados. 	<ul style="list-style-type: none"> Registro de asistencia. Material de Apoyo 	<ul style="list-style-type: none"> Plan de Inclusión Escolar (Ley de Inclusión N° 20.845)

EJES	ACC.	TAREAS / ACT.	CURSOS	RECURSOS	FECHAS	RESP.	REPLICA	VERIF.	VINCULO
04 - INCLUSIÓN Y DIVERSIDAD	Boletín informativo y/o charla	<ul style="list-style-type: none"> Inclusión y Diversidad. 	PG -1° EGB	<ul style="list-style-type: none"> Conexión a internet. Computador. Software videochat 	10 - Oct	<ul style="list-style-type: none"> Equipo apoyo ciclo. Docente. Director convivencia. 	<ul style="list-style-type: none"> Estudiantes. Apoderados. 	<ul style="list-style-type: none"> Material audiovisual. Registro de visitas / asistencia /mails enviados. 	<ul style="list-style-type: none"> Plan de Inclusión Escolar (Ley de Inclusión N° 20.845)
04 - INCLUSIÓN Y DIVERSIDAD	Espacio virtual Convivencia Escolar y Orientación (Carpeta Mi Mayor)	CAPSULA: <ul style="list-style-type: none"> El valor de la diversidad 	PG - IV° EM	<ul style="list-style-type: none"> Conexión a internet. Computador. Software videochat 	7 - Abr / 12 - Dic (fecha tentativa)	<ul style="list-style-type: none"> Equipo apoyo ciclo. Docente. Director convivencia. 	<ul style="list-style-type: none"> Estudiantes. Apoderados. 	<ul style="list-style-type: none"> Material audiovisual. Registro de visitas / asistencia /mails enviados. 	<ul style="list-style-type: none"> Plan de Inclusión Escolar (Ley de Inclusión N° 20.845)
05 - SEXUALIDAD Y AFECTIVIDAD	Ruta de Aprendizaje	<ul style="list-style-type: none"> Identidad: Lo que me hace único 	2° - 6° EGB	<ul style="list-style-type: none"> Conexión a internet. Computador. Software videochat 	06 - Jun	<ul style="list-style-type: none"> Equipo apoyo ciclo. Docente. Director convivencia. 	<ul style="list-style-type: none"> Estudiantes. Apoderados. 	<ul style="list-style-type: none"> Registro de asistencia. Material de Apoyo 	<ul style="list-style-type: none"> Ley N° 20.418 Indica Normas sobre Información, Orientación y Prestaciones en Materia de Regulación de la Fertilidad
05 - SEXUALIDAD Y AFECTIVIDAD	Ruta de Aprendizaje	<ul style="list-style-type: none"> Autocuidado: Yo me cuido 	2° - 6° EGB	<ul style="list-style-type: none"> Conexión a internet. Computador. Software videochat 	06 - Jun	<ul style="list-style-type: none"> Equipo apoyo ciclo. Docente. Director convivencia. 	<ul style="list-style-type: none"> Estudiantes. Apoderados. 	<ul style="list-style-type: none"> Registro de asistencia. Material de Apoyo 	<ul style="list-style-type: none"> Ley N° 20.418 Indica Normas sobre Información, Orientación y Prestaciones en Materia de Regulación de la Fertilidad
05 - SEXUALIDAD Y AFECTIVIDAD	Ruta de Aprendizaje	<ul style="list-style-type: none"> Salud y bienestar sexual 	7º a IV Medio	<ul style="list-style-type: none"> Conexión a internet. Computador. Software videochat 	06 - Jun	<ul style="list-style-type: none"> Equipo apoyo ciclo. Docente. Director convivencia. 	<ul style="list-style-type: none"> Estudiantes. Apoderados. 	<ul style="list-style-type: none"> Registro de asistencia. Material de Apoyo 	<ul style="list-style-type: none"> Ley N° 20.418 Indica Normas sobre Información, Orientación y Prestaciones en Materia de Regulación de la Fertilidad
05 - SEXUALIDAD Y AFECTIVIDAD	Espacio virtual Convivencia Escolar y Orientación (Carpeta Mi Mayor)	CAPSULA: <ul style="list-style-type: none"> Sexualidad Preventiva 	8° EGB - IV° EM	<ul style="list-style-type: none"> Conexión a internet. Computador. Software videochat 	10 - Abr / 12 - Dic (fecha tentativa)	<ul style="list-style-type: none"> Equipo apoyo ciclo. Docente. Director convivencia. 	<ul style="list-style-type: none"> Estudiantes. Apoderados. 	<ul style="list-style-type: none"> Material audiovisual. Registro de visitas / asistencia /mails enviados. 	<ul style="list-style-type: none"> Ley N° 20.418 Indica Normas sobre Información, Orientación y Prestaciones en Materia de Regulación de la Fertilidad

EJES	ACC.	TAREAS / ACT.	CURSOS	RECURSOS	FECHAS	RESP.	REPLICA	VERIF.	VINCULO
05 - SEXUALIDAD Y AFECTIVIDAD	Ruta de Aprendizaje	<ul style="list-style-type: none"> Sexualidad preventiva y responsable 	7º a IV Medio	<ul style="list-style-type: none"> Conexión a internet. Computador. Software videochat 	10 - Oct	<ul style="list-style-type: none"> Equipo apoyo ciclo. Docente. Director convivencia. 	<ul style="list-style-type: none"> Estudiantes. Apoderados. 	<ul style="list-style-type: none"> Registro de asistencia. Material de Apoyo 	<ul style="list-style-type: none"> Ley N° 20.418 Indica Normas sobre Información, Orientación y Prestaciones en Materia de Regulación de la Fertilidad
05 - SEXUALIDAD Y AFECTIVIDAD	Ruta de Aprendizaje	Crecimiento y cambios: <ul style="list-style-type: none"> Preadolescencia y sexualidad. 	5° - 6° EGB	<ul style="list-style-type: none"> Conexión a internet. Computador. Software videochat 	11 - Nov	<ul style="list-style-type: none"> Equipo apoyo ciclo. Docente. Director convivencia. 	<ul style="list-style-type: none"> Estudiantes. Apoderados. 	<ul style="list-style-type: none"> Registro de asistencia. Material de Apoyo 	<ul style="list-style-type: none"> Ley N° 20.418 Indica Normas sobre Información, Orientación y Prestaciones en Materia de Regulación de la Fertilidad
05 - SEXUALIDAD Y AFECTIVIDAD	Boletín informativo y/o charla	<ul style="list-style-type: none"> Afectividad y Sexualidad 	PG - 1° EGB	<ul style="list-style-type: none"> Conexión a internet. Computador. Software videochat 	11 - Nov	<ul style="list-style-type: none"> Equipo apoyo ciclo. Docente. Director convivencia. 	<ul style="list-style-type: none"> Estudiantes. Apoderados. 	<ul style="list-style-type: none"> Material audiovisual. Registro de visitas / asistencia /mails enviados. 	<ul style="list-style-type: none"> Ley N° 20.418 Indica Normas sobre Información, Orientación y Prestaciones en Materia de Regulación de la Fertilidad
05 - SEXUALIDAD Y AFECTIVIDAD	Ruta de Aprendizaje	Afectividad Sexualidad : <ul style="list-style-type: none"> Autocuidado Corporal. Conductas de Riesgo. 	PG - 1° EGB	<ul style="list-style-type: none"> Conexión a internet. Computador. Software videochat 	11 - Nov	<ul style="list-style-type: none"> Equipo apoyo ciclo. Docente. Director convivencia. 	<ul style="list-style-type: none"> Estudiantes. Apoderados. 	<ul style="list-style-type: none"> Registro de asistencia. Material de Apoyo 	<ul style="list-style-type: none"> Ley N° 20.418 Indica Normas sobre Información, Orientación y Prestaciones en Materia de Regulación de la Fertilidad
05 - SEXUALIDAD Y AFECTIVIDAD	Espacio virtual Convivencia Escolar y Orientación (Carpeta Mi Mayor)	CAPSULA: <ul style="list-style-type: none"> Autocuidado 	PG - 3° EGB	<ul style="list-style-type: none"> Conexión a internet. Computador. Software videochat 	8 - Abr / 12 - Dic (fecha tentativa)	<ul style="list-style-type: none"> Equipo apoyo ciclo. Docente. Director convivencia. 	<ul style="list-style-type: none"> Estudiantes. Apoderados. 	<ul style="list-style-type: none"> Material audiovisual. Registro de visitas / asistencia /mails enviados. 	<ul style="list-style-type: none"> Ley N° 20.418 Indica Normas sobre Información, Orientación y Prestaciones en Materia de Regulación de la Fertilidad
05 - SEXUALIDAD Y AFECTIVIDAD	Espacio virtual Convivencia Escolar y Orientación (Carpeta Mi Mayor)	CAPSULA: <ul style="list-style-type: none"> Pubertad 	4° - 7° EGB	<ul style="list-style-type: none"> Conexión a internet. Computador. Software videochat 	9 - Abr / 12 - Dic (fecha tentativa)	<ul style="list-style-type: none"> Equipo apoyo ciclo. Docente. Director convivencia. 	<ul style="list-style-type: none"> Estudiantes. Apoderados. 	<ul style="list-style-type: none"> Material audiovisual. Registro de visitas / asistencia /mails enviados. 	<ul style="list-style-type: none"> Ley N° 20.418 Indica Normas sobre Información, Orientación y Prestaciones en Materia de Regulación de la Fertilidad

EJES	ACC.	TAREAS / ACT.	CURSOS	RECURSOS	FECHAS	RESP.	REPLICA	VERIF.	VINCULO
05 - SEXUALIDAD Y AFECTIVIDAD	Coordinac.	<ul style="list-style-type: none"> Reuniones periódicas con direcciones, equipo de apoyo y coordinadoras de convivencia para monitorear el escenario escolar vigente. 	PG - IV° EM	<ul style="list-style-type: none"> Conexión a internet. Computador. Software videochat 	03 - Mar / 12- Dic	<ul style="list-style-type: none"> Equipo apoyo ciclo. Docentes. Coord. Convivencia. Director convivencia. 	<ul style="list-style-type: none"> Estudiantes. Apoderados. 	<ul style="list-style-type: none"> -Carpetas y documentos impresos actualizados. 	<ul style="list-style-type: none"> Plan Nacional Convivencia Escolar. (Ley sobre violencia escolar N° 20.536)
05 - SEXUALIDAD Y AFECTIVIDAD	Intervención y atención a casos emergentes.	<ul style="list-style-type: none"> Realizar las debidas gestiones para responder a situaciones emergentes, respondiendo conforme a la normativa vigente. 	PG - IV° EM	<ul style="list-style-type: none"> Conexión a internet. Computador. Software videochat Impresora. Papel. 	03 - Mar / 12- Dic	<ul style="list-style-type: none"> Equipo apoyo ciclo. Docentes. Coord. Convivencia. Director convivencia. 	<ul style="list-style-type: none"> Estudiantes. Apoderados. 	<ul style="list-style-type: none"> -Carpetas y documentos impresos actualizados. 	<ul style="list-style-type: none"> Plan Nacional Convivencia Escolar. (Ley sobre violencia escolar N° 20.536)
05 - SEXUALIDAD Y AFECTIVIDAD	Seguimiento casos año anterior.	<ul style="list-style-type: none"> Realizar entrevistas y diligencias necesarias para monitorear la situación actual. 	PG - IV° EM	<ul style="list-style-type: none"> Conexión a internet. Computador. Software videochat Impresora. Papel. 	03 - Mar / 12- Dic	<ul style="list-style-type: none"> Equipo apoyo ciclo. Docentes. Coord. Convivencia. Director convivencia. 	<ul style="list-style-type: none"> Estudiantes. Apoderados. 	<ul style="list-style-type: none"> -Carpetas y documentos impresos actualizados. 	<ul style="list-style-type: none"> Plan Nacional Convivencia Escolar. (Ley sobre violencia escolar N° 20.536)
05 - SEXUALIDAD Y AFECTIVIDAD	Taller / Seminario	<ul style="list-style-type: none"> Rol activo de los asistentes de la educación en la convivencia escolar. 	PG - IV° EM	<ul style="list-style-type: none"> Conexión a internet. Computador. Software videochat 	06 - May	<ul style="list-style-type: none"> Equipo apoyo ciclo. Director convivencia. 	<ul style="list-style-type: none"> Coord. Convivencia. 	<ul style="list-style-type: none"> -Registro de asistencia 	<ul style="list-style-type: none"> Ley General de Educación (DFL N°2/2009 Artículo N°16 letra E)
HITOS INSTITUCIONALES	Apadrinamiento	<ul style="list-style-type: none"> Reunión de coordinación con CCEE y CEPA. 	PG - IV° EM	<ul style="list-style-type: none"> Conexión a internet. Computador. Software videochat 	03 - Mar	<ul style="list-style-type: none"> Equipo apoyo ciclo. Docente. Director convivencia. 	<ul style="list-style-type: none"> Estudiantes. Apoderados Profesores. 	<ul style="list-style-type: none"> Material audiovisual. Registro de visitas / asistencia /mails enviados. 	<ul style="list-style-type: none"> Plan Nacional Convivencia Escolar. (Ley sobre violencia escolar N° 20.536)
HITOS INSTITUCIONALES	Día del Alumno	<ul style="list-style-type: none"> Reunión de coordinación con CCEE y CEPA. 	PG - IV° EM	<ul style="list-style-type: none"> Conexión a internet. Computador. Software videochat 	05 - Mayo	<ul style="list-style-type: none"> Equipo apoyo ciclo. Docente. Director convivencia. 	<ul style="list-style-type: none"> Estudiantes. Apoderados Profesores. 	<ul style="list-style-type: none"> Material audiovisual. Registro de visitas / asistencia /mails enviados. 	<ul style="list-style-type: none"> Plan Nacional Convivencia Escolar. (Ley sobre violencia escolar N° 20.536)
HITOS INSTITUCIONALES	Aniversario CMTO	<ul style="list-style-type: none"> Reunión de coordinación con CCEE y CEPA. 	PG - IV° EM	<ul style="list-style-type: none"> Conexión a internet. Computador. Software videochat 	09 - Oct	<ul style="list-style-type: none"> Equipo apoyo ciclo. Docente. Director convivencia. 	<ul style="list-style-type: none"> Estudiantes. Apoderados Profesores. 	<ul style="list-style-type: none"> Material audiovisual. Registro de visitas / asistencia /mails enviados. 	<ul style="list-style-type: none"> - Plan Nacional Convivencia Escolar. (Ley sobre violencia escolar N° 20.536)

EJES	ACC.	TAREAS / ACT.	CURSOS	RECURSOS	FECHAS	RESP.	REPLICA	VERIF.	VINCULO
HITOS INSTITUCIONALES	Licenciatura	<ul style="list-style-type: none"> Reunión de coordinación con CCEE y CEPA. 	PG - IV° EM	<ul style="list-style-type: none"> Conexión a internet. Computador. Software videochat 	12 - Dic	<ul style="list-style-type: none"> Equipo apoyo ciclo. Docente. Director convivencia. 	<ul style="list-style-type: none"> Estudiantes. Apoderados Profesores. 	<ul style="list-style-type: none"> Material audiovisual. Registro de visitas / asistencia /mails enviados. 	<ul style="list-style-type: none"> - Plan Nacional Convivencia Escolar. (Ley sobre violencia escolar N° 20.536)
HITOS INSTITUCIONALES	Día del Profesor	<ul style="list-style-type: none"> Reunión de coordinación con CCEE y CEPA. 	PG - IV° EM	<ul style="list-style-type: none"> Conexión a internet. Computador. Software videochat 	09 - Oct	<ul style="list-style-type: none"> Equipo apoyo ciclo. Docente. Director convivencia. 	<ul style="list-style-type: none"> Estudiantes. Apoderados Profesores. 	<ul style="list-style-type: none"> Material audiovisual. Registro de visitas / asistencia /mails enviados. 	<ul style="list-style-type: none"> - Plan Nacional Convivencia Escolar. (Ley sobre violencia escolar N° 20.536)
HITOS INSTITUCIONALES	Día del Patrimonio	<ul style="list-style-type: none"> Reunión de coordinación con CCEE y CEPA. 	PG - IV° EM	<ul style="list-style-type: none"> Conexión a internet. Computador. Software videochat 	05 - May	<ul style="list-style-type: none"> Equipo apoyo ciclo. Docente. Director convivencia. 	<ul style="list-style-type: none"> Estudiantes. Apoderados Profesores. 	<ul style="list-style-type: none"> Material audiovisual. Registro de visitas / asistencia /mails enviados. 	<ul style="list-style-type: none"> - Plan Nacional Convivencia Escolar. (Ley sobre violencia escolar N° 20.536)

REFERENCIAS

- Giroux, H. A. (1992). Educación y ciudadanía para una democracia crítica. Más allá de la ética de lo trivial. *Aula: Instrumento para la innovación educativa*, 01(01), 60-77. Obtenido de <https://www.grao.com/es/producto/educacion-y-ciudadania-para-una-democracia-critica>
- Melero, D. (15 de Mayo de 2020). Seminario web: Política Nacional de Convivencia Escolar en el contexto de Pandemia. Santiago, Chile: Ministerio de Educación de Chile. Obtenido de <https://www.youtube.com/watch?v=054dmwC1l60>
- Ministerio de Educación. (17 de Septiembre de 2011). Ley N° 20536. *Sobre violencia escolar*. Santiago, Chile. Obtenido de <https://www.bcn.cl/leychile/navegar?idNorma=1030087>
- Ministerio de Educación. (8 de Junio de 2015). Ley N° 20.845. *De inclusión escolar que regula la admisión de los y las estudiantes, elimina el financiamiento compartido y prohíbe el lucro en establecimientos educacionales que reciben aportes del estado*. Chile. Obtenido de <https://www.bcn.cl/leychile/navegar?idNorma=1078172>
- Ministerio de Educación. (2015). Política Nacional de Convivencia Escolar 2015 / 2018. 5. Obtenido de <https://www.mineduc.cl/wp-content/uploads/sites/19/2015/12/politica-noviembre-definitiva.pdf>
- Ministerio de Educación. (Julio de 2020). Orientaciones para elaboración y registro del PME en tiempos de crisis. 3. Santiago, Chile. Obtenido de <https://liderazgoescolar.mineduc.cl/wp-content/uploads/sites/55/2020/07/Binder1.pdf>
- Ministerio de Salud. (28 de Enero de 2010). Ley N° 20.418. *Sobre información, orientación y prestaciones en materia de regulación de la fertilidad*. Chile. Obtenido de <https://www.bcn.cl/leychile/navegar?idNorma=1010482>
- Ministerio Secretaria General de Gobierno. (12 de Julio de 2012). Ley N° 20.609. *Establece medidas contra la discriminación*. Obtenido de <https://www.bcn.cl/leychile/navegar?idNorma=1042092>
- Superintendencia de Educación. (22 de Junio de 2018). Resolución Exenta N° 0482. *Aprueba ciclar que imparte instrucciones sobre reglamentos internos de los establecimientos educacionales de enseñanza básica y media con reconocimiento del estado*. Chile. Obtenido de https://www.supereduc.cl/wp-content/uploads/2018/07/REX-Nº-0482-APRUEBA-CIRCULAR-QUE-IMPARTE-INSTRUCCIONES-SOBRE-REGLAMENTOS-INTERNOS-ESTABLECIMIENTOS-EDUCACIONALES..._opt.pdf
- Superintendencia de Educación. (26 de Noviembre de 2018). Resolución exenta N° 0860. *Aprueba ciclar que imparte instrucciones sobre reglamentos internos de los establecimientos educacionales parvularios*. Chile. Obtenido de https://www.supereduc.cl/wp-content/uploads/2018/11/REX-Nº-0860-APRUEBA-CIRCULAR-QUE-IMPARTE-INSTRUCCIONES-SOBRE-REGLAMENTOS..._002.pdf
- Superintendencia de Educación. (11 de Noviembre de 2020). Resolución exenta N° 0559. *Aprueba la circular que imparte instrucciones para la reanudación de clases presenciales en establecimientos educacionales del país*. Santiago, Región Metropolitana, Chile. Obtenido de <https://www.supereduc.cl/wp-content/uploads/2020/09/REX-Nº-0559-APRUEBA-CIRCULAR-QUE-IMPARTE-INSTRUCCIONES-PARA-LA-REANUDACIÓN-DE-CLASES-EN-ESTABLECIMIENTOS-EDUCACIONALES-DEL-PAÍS.pdf>